

## Bebauungsplan und örtliche Bauvorschriften „Schelmenhau II“

Satzungen  
Planzeichnung  
Bebauungsvorschriften  
Begründung  
Umweltanalyse

Stand: 02.05.2022

Satzung  
gem. § 10 (1) i. V. m. § 13b BauGB

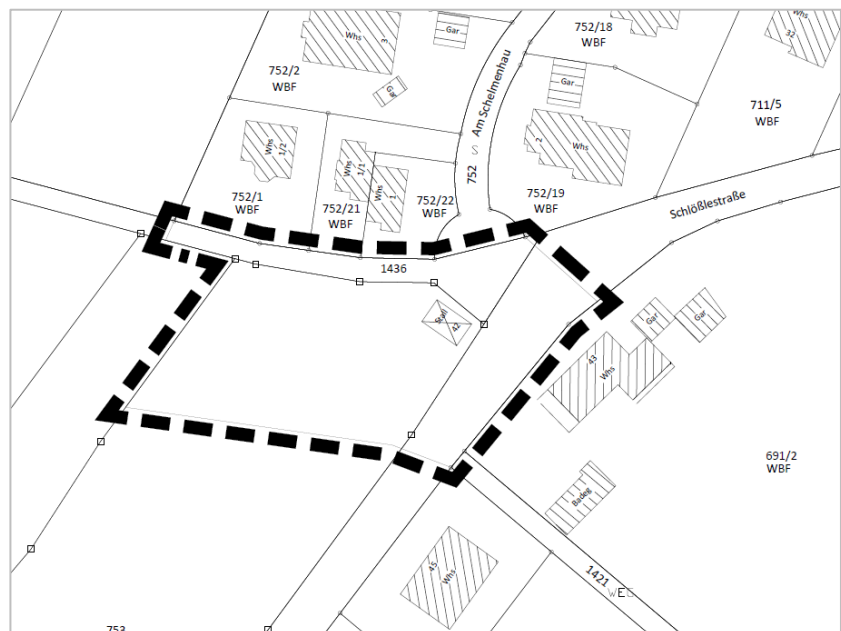

**fsp.stadtplanung**

Fahle Stadtplaner Partnerschaft mbB  
Schwabentorring 12, 79098 Freiburg  
Fon 0761/36875-0, [www.fsp-stadtplanung.de](http://www.fsp-stadtplanung.de)



## **SATZUNGEN DER GEMEINDE OSTRACH**

### **über**

- a) den Bebauungsplan „Schelmenhau II“ und**
- b) die örtlichen Bauvorschriften zum Bebauungsplan „Schelmenhau II“**

im beschleunigten Verfahren gemäß § 13b BauGB

Der Gemeinderat der Gemeinde Ostrach hat am 02.05.2022

- a) den Bebauungsplan „Schelmenhau II“ und
- b) die örtlichen Bauvorschriften zum Bebauungsplan „Schelmenhau II“

unter Zugrundelegung der nachstehenden Rechtsvorschriften als jeweils eigenständige Satzung beschlossen:

- Baugesetzbuch in der Fassung der Bekanntmachung vom 03.11.2017 (BGBl. I S. 3634), zuletzt geändert durch Artikel 9 des Gesetzes vom 10.09.2021 (BGBl. I S. 4147)
- Baunutzungsverordnung in der Fassung der Bekanntmachung vom 21.11.2017 (BGBl. I S. 3786); zuletzt geändert durch Artikel 2 des Gesetzes vom 14.06.2021 (BGBl. I S. 1802)
- Planzeichenverordnung (PlanZV 90) vom 18.12.1990 (BGBl. I S. 58), zuletzt geändert durch Artikel 3 des Gesetzes vom 14.06.2021 (BGBl. I S. 1802)
- Landesbauordnung für Baden-Württemberg (LBO) vom 05.03.2010 (GBl. S. 357, 358, ber. S. 416), zuletzt geändert durch Artikel 1 des Gesetzes vom 18.07.2019 (GBl. S. 313)
- § 4 der Gemeindeordnung für Baden-Württemberg (GemO) in der Fassung vom 24.07.2000 (GBl. S. 581, ber. S. 698), zuletzt geändert durch Artikel 2 des Gesetzes vom 02.12.2020 (GBl. S. 1095, 1098)

### **§ 1**

#### **Räumlicher Geltungsbereich**

Der räumliche Geltungsbereich für

- a) den Bebauungsplan „Schelmenhau II“ und
- b) die örtlichen Bauvorschriften zum Bebauungsplan „Schelmenhau II“

ergibt sich aus dem zeichnerischen Teil des Bebauungsplans.

## **§ 2**

### **Bestandteile**

1. Der Bebauungsplan besteht aus:
  - a) dem zeichnerischen Teil, M. 1:500 vom 02.05.2022
  - b) dem textlichen Teil – planungsrechtliche Festsetzungen – vom 02.05.2022
2. Die örtlichen Bauvorschriften bestehen aus:
  - a) dem gemeinsamen zeichnerischen Teil vom 02.05.2022
  - b) den örtlichen Bauvorschriften (textlicher Teil) vom 02.05.2022
3. Beigefügt sind:
  - a) Begründung vom 02.05.2022
  - b) Umweltanalyse vom April 2022

## **§ 3**

### **Ordnungswidrigkeiten**

Ordnungswidrig im Sinne von § 75 LBO handelt, wer den aufgrund von § 74 LBO ergangenen örtlichen Bauvorschriften dieser Satzung zuwiderhandelt. Die Ordnungswidrigkeit kann gemäß § 75 LBO mit einer Geldbuße geahndet werden.

## **§ 4**

### **Inkrafttreten**

Der Bebauungsplan und die örtlichen Bauvorschriften zum Bebauungsplan treten mit ihrer Bekanntmachung nach § 10 (3) BauGB in Kraft.

Ostrach, den 03. Mai 2022

Christoph Schulz  
Bürgermeister



#### Ausfertigungsvermerk

Es wird bestätigt, dass der Inhalt des Planes sowie der zugehörigen planungsrechtlichen Festsetzungen und der örtlichen Bauvorschriften mit den hierzu ergangenen Beschlüssen des Gemeinderates der Gemeinde Ostrach übereinstimmen.

Ostrach, den **09. Mai 2022**

Christoph Schulz  
Bürgermeister



#### Bekanntmachungsvermerk

Es wird bestätigt, dass der Satzungsbeschluss gem. § 10 (3) BauGB öffentlich bekannt gemacht worden ist. Tag der Bekanntmachung und somit Tag des Inkrafttretens ist der **12. Mai 2022**

Ostrach, den **12. Mai 2022**

Christoph Schulz  
Bürgermeister

